

# 院内がん登録統計(平成26年)

- 1、地域別登録件数
- 2、年齢別登録件数
- 3、部位別・性別登録件数(上位10部位)
- 4、部位別・年齢階層別登録件数(上位10部位)(全体・男性・女性)
- 5、部位別・治療行為別登録件数
- 6、年齢別・部位別・ステージ別登録件数(主要5部位)
- 7、部位別・術別・ステージ別治療件数(主要5部位)(術前・術後)

市立四日市病院 診療情報管理室

## 1、地域別登録件数

| 地 域      | 入院症例 |     | 外来症例 |     | 合計   |
|----------|------|-----|------|-----|------|
|          | 男性   | 女性  | 男性   | 女性  |      |
| 四日市市     | 423  | 408 | 339  | 227 | 1397 |
| 桑名市      | 27   | 33  | 11   | 24  | 95   |
| 三重郡菰野町   | 37   | 29  | 20   | 10  | 96   |
| いなべ市     | 28   | 18  | 14   | 9   | 69   |
| 鈴鹿市      | 10   | 23  | 23   | 22  | 78   |
| 三重郡川越町   | 14   | 13  | 14   | 6   | 47   |
| 員弁郡東員町   | 12   | 9   | 14   | 7   | 42   |
| 三重郡朝日町   | 5    | 6   | 5    | 1   | 17   |
| 津市       | 0    | 5   | 2    | 4   | 11   |
| 亀山市      | 3    | 1   | 0    | 1   | 5    |
| その他の県内市町 | 1    | 2   | 4    | 8   | 15   |
| 県外       | 4    | 4   | 5    | 6   | 19   |
| 合 計      | 564  | 551 | 451  | 325 | 1891 |

## 2、年齢別登録件数

| 男女・年齢層別 | 入院症例 |     | 外来症例 |     | 合計   |
|---------|------|-----|------|-----|------|
|         | 男性   | 女性  | 男性   | 女性  |      |
| 0～9歳    | 0    | 0   | 2    | 1   | 3    |
| ～19歳    | 1    | 1   | 3    | 1   | 6    |
| ～29歳    | 3    | 11  | 1    | 5   | 20   |
| ～39歳    | 8    | 23  | 7    | 15  | 53   |
| ～49歳    | 12   | 85  | 17   | 43  | 157  |
| ～59歳    | 37   | 83  | 27   | 31  | 178  |
| ～69歳    | 176  | 138 | 104  | 63  | 481  |
| ～79歳    | 231  | 129 | 177  | 86  | 623  |
| ～89歳    | 93   | 75  | 100  | 65  | 333  |
| 90歳～    | 3    | 6   | 13   | 15  | 37   |
| 合 計     | 564  | 551 | 451  | 325 | 1891 |

### 3、部位別・性別登録件数(上位10部位)

男性

|    | 局在名称        | 割合    | 件数   |
|----|-------------|-------|------|
| 1  | 気管・肺・気管支    | 15.0% | 152  |
| 2  | 胃           | 13.5% | 137  |
| 3  | 前立腺         | 11.4% | 116  |
| 4  | 結腸          | 8.9%  | 90   |
| 5  | 膀胱          | 5.0%  | 51   |
| 6  | 皮膚          | 4.6%  | 47   |
| 7  | 直腸・肛門管      | 4.4%  | 45   |
| 8  | 悪性リンパ腫      | 3.9%  | 40   |
| 9  | 白血病および造血器疾患 | 3.7%  | 38   |
| 10 | 肝臓          | 3.6%  | 37   |
|    | その他         | 25.8% | 262  |
|    | 合計          | 100%  | 1015 |

女性

|    | 局在名称        | 割合    | 件数  |
|----|-------------|-------|-----|
| 1  | 乳腺          | 25.5% | 223 |
| 2  | 結腸          | 7.9%  | 69  |
| 3  | 子宮頸部        | 7.8%  | 68  |
| 4  | 気管・肺・気管支    | 7.0%  | 61  |
| 5  | 胃           | 5.8%  | 51  |
| 6  | 脳腫瘍         | 5.5%  | 48  |
| 7  | 皮膚          | 4.9%  | 43  |
| 8  | 甲状腺         | 4.0%  | 35  |
| 9  | 直腸・肛門管      | 3.5%  | 31  |
| 10 | 白血病および造血器疾患 | 3.2%  | 28  |
|    | その他         | 25.0% | 219 |
|    | 合計          | 100%  | 876 |

男性

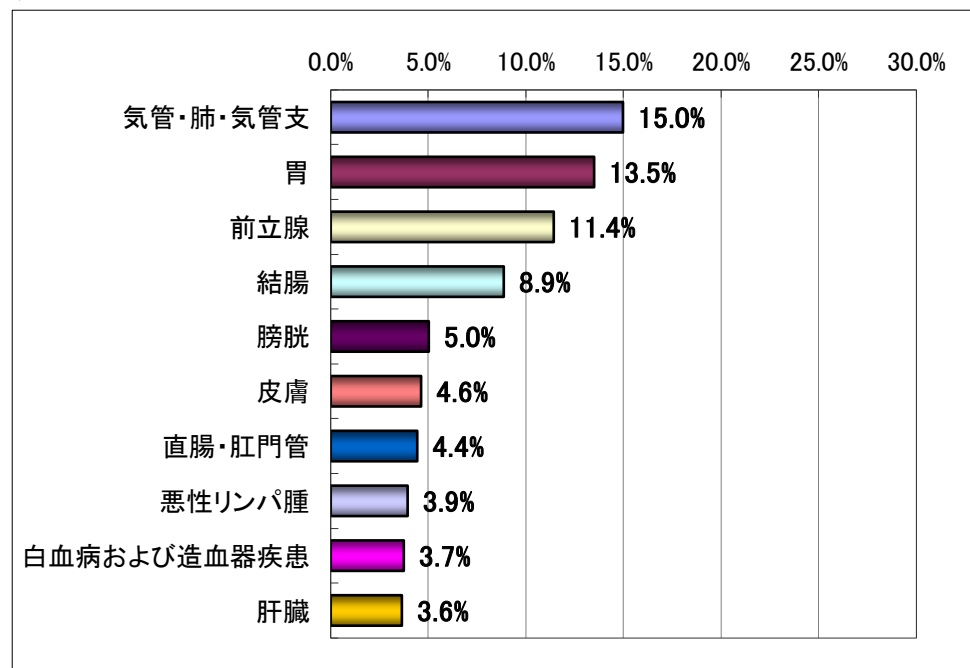

女性

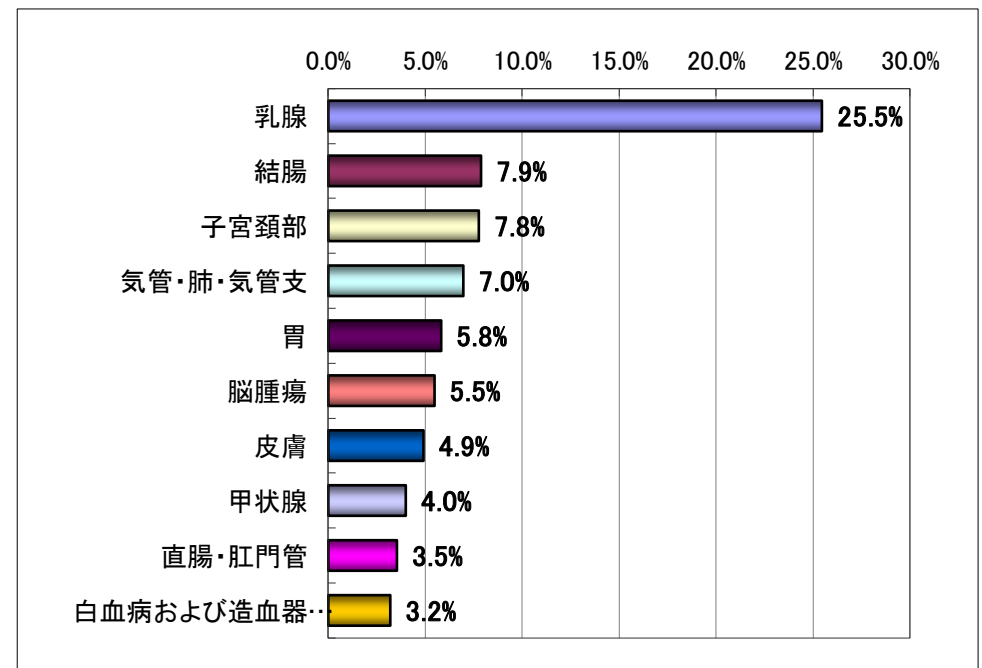

## 4、部位別・年齢階層別登録件数(上位10部位・全体)

全体

|    | 局在名称     | 合計   | 0～9歳 | 10～19歳 | 20～29歳 | 30～39歳 | 40～49歳 | 50～59歳 | 60～69歳 | 70～79歳 | 80～89歳 | 90歳～ |
|----|----------|------|------|--------|--------|--------|--------|--------|--------|--------|--------|------|
| 1  | 乳腺       | 224  | 0    | 0      | 0      | 10     | 62     | 42     | 56     | 35     | 16     | 3    |
| 2  | 気管・肺・気管支 | 213  | 0    | 0      | 0      | 0      | 6      | 10     | 59     | 91     | 45     | 2    |
| 3  | 胃        | 188  | 0    | 0      | 1      | 1      | 4      | 14     | 47     | 88     | 29     | 4    |
| 4  | 結腸       | 159  | 0    | 0      | 0      | 1      | 7      | 16     | 35     | 51     | 41     | 8    |
| 5  | 前立腺      | 116  | 0    | 0      | 0      | 0      | 0      | 4      | 45     | 51     | 16     | 0    |
| 6  | 皮膚       | 90   | 0    | 0      | 1      | 1      | 3      | 4      | 13     | 28     | 31     | 9    |
| 7  | 脳腫瘍      | 80   | 0    | 3      | 2      | 5      | 9      | 11     | 25     | 18     | 5      | 2    |
| 8  | 直腸・肛門管   | 76   | 0    | 0      | 0      | 1      | 3      | 7      | 18     | 30     | 17     | 0    |
| 9  | 膀胱       | 72   | 0    | 0      | 0      | 0      | 2      | 2      | 17     | 28     | 21     | 2    |
| 10 | 子宮頸部     | 68   | 0    | 0      | 7      | 13     | 23     | 7      | 13     | 3      | 2      | 0    |
|    | その他      | 605  | 3    | 3      | 9      | 21     | 38     | 61     | 153    | 200    | 110    | 7    |
|    | 合計       | 1891 | 3    | 6      | 20     | 53     | 157    | 178    | 481    | 623    | 333    | 37   |

全体

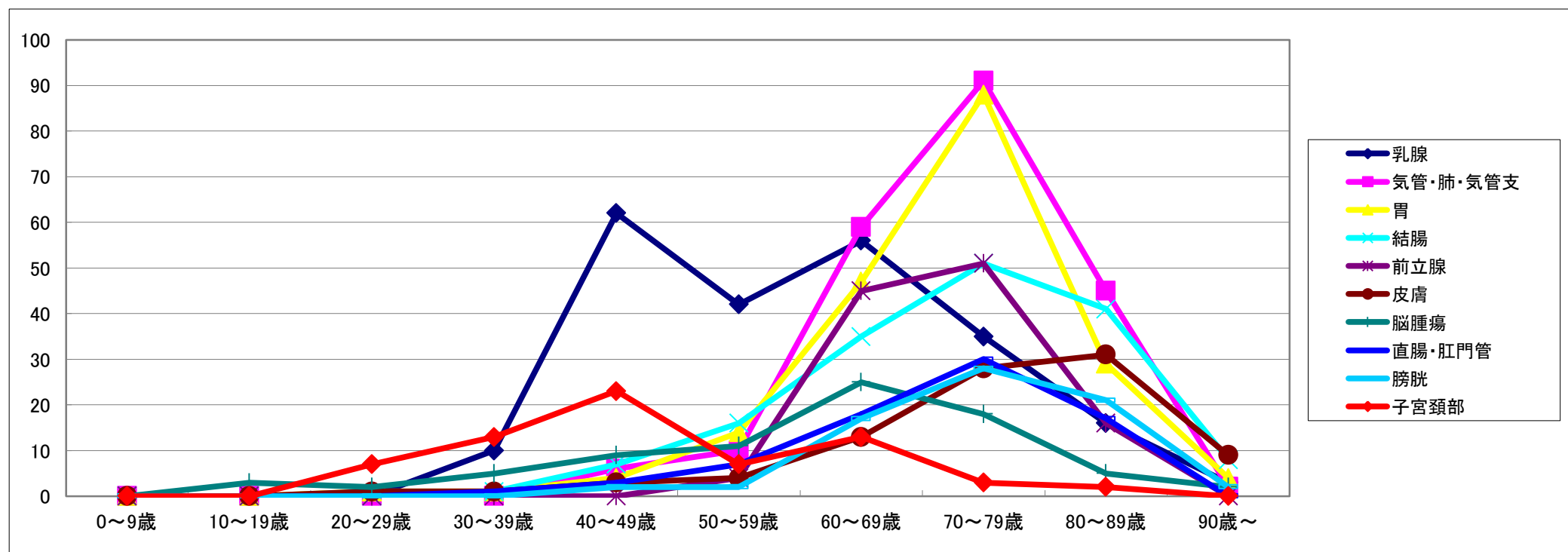



## 4、部位別・年齢階層別登録件数(上位10部位・女性)

女性

|    | 局在名称        | 合計  | 0～9歳 | 10～19歳 | 20～29歳 | 30～39歳 | 40～49歳 | 50～59歳 | 60～69歳 | 70～79歳 | 80～89歳 | 90歳～ |
|----|-------------|-----|------|--------|--------|--------|--------|--------|--------|--------|--------|------|
| 1  | 乳腺          | 223 | 0    | 0      | 0      | 10     | 62     | 41     | 56     | 35     | 16     | 3    |
| 2  | 結腸          | 69  | 0    | 0      | 0      | 1      | 4      | 7      | 12     | 20     | 21     | 4    |
| 3  | 子宮頸部        | 68  | 0    | 0      | 7      | 13     | 23     | 7      | 13     | 3      | 2      | 0    |
| 4  | 気管・肺・気管支    | 61  | 0    | 0      | 0      | 0      | 1      | 6      | 18     | 20     | 16     | 0    |
| 5  | 胃           | 51  | 0    | 0      | 0      | 0      | 2      | 5      | 9      | 21     | 12     | 2    |
| 6  | 脳腫瘍         | 48  | 0    | 1      | 2      | 3      | 4      | 6      | 18     | 11     | 1      | 2    |
| 7  | 皮膚          | 43  | 0    | 0      | 0      | 1      | 2      | 3      | 4      | 15     | 12     | 6    |
| 8  | 甲状腺         | 35  | 0    | 0      | 3      | 3      | 6      | 8      | 8      | 5      | 1      | 1    |
| 9  | 直腸・肛門管      | 31  | 0    | 0      | 0      | 0      | 2      | 2      | 9      | 11     | 7      | 0    |
| 10 | 白血病および造血器疾患 | 28  | 1    | 0      | 0      | 1      | 1      | 7      | 4      | 7      | 7      | 0    |
|    | その他         | 219 | 0    | 1      | 4      | 6      | 21     | 22     | 50     | 67     | 45     | 3    |
|    | 合計          | 876 | 1    | 2      | 16     | 38     | 128    | 114    | 201    | 215    | 140    | 21   |

女性

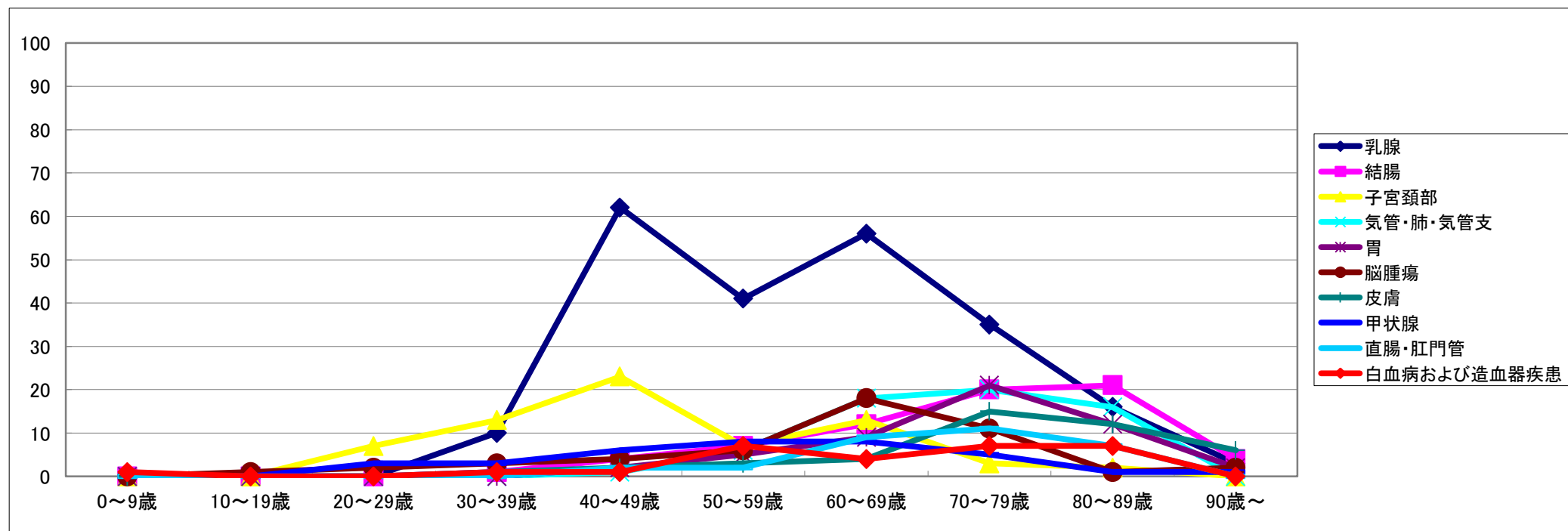

## 5、部位別・治療行為別登録件数

| 局在名称 |               | 手術的<br>治療<br>のみ | 内視鏡<br>的治療<br>のみ | 薬物<br>治療<br>のみ | 放射線<br>治療<br>のみ | 手術<br>+<br>内視鏡 | 手術<br>+<br>薬物治療 | 手術<br>+<br>放射線 | 放射線<br>+<br>薬物治療 | 手術 +<br>放射線 +<br>薬物治療 | その他<br>の<br>治療 | なし  | 合計   |
|------|---------------|-----------------|------------------|----------------|-----------------|----------------|-----------------|----------------|------------------|-----------------------|----------------|-----|------|
| 1    | 乳腺            | 85              | 0                | 3              | 0               | 0              | 62              | 25             | 1                | 22                    | 0              | 26  | 224  |
| 2    | 気管・肺・気管支      | 41              | 0                | 42             | 9               | 0              | 10              | 0              | 14               | 1                     | 0              | 96  | 213  |
| 3    | 胃             | 50              | 62               | 11             | 0               | 9              | 25              | 1              | 0                | 0                     | 0              | 30  | 188  |
| 4    | 結腸            | 54              | 37               | 2              | 0               | 10             | 29              | 0              | 0                | 1                     | 0              | 26  | 159  |
| 5    | 前立腺           | 24              | 0                | 63             | 1               | 0              | 3               | 0              | 1                | 0                     | 0              | 24  | 116  |
| 6    | 皮膚            | 74              | 0                | 1              | 1               | 0              | 0               | 3              | 1                | 0                     | 0              | 10  | 90   |
| 7    | 脳腫瘍           | 9               | 0                | 0              | 0               | 0              | 1               | 0              | 1                | 7                     | 0              | 62  | 80   |
| 8    | 直腸・肛門管        | 29              | 21               | 1              | 0               | 4              | 14              | 0              | 0                | 0                     | 0              | 7   | 76   |
| 9    | 膀胱            | 1               | 26               | 1              | 0               | 1              | 0               | 0              | 0                | 0                     | 33             | 10  | 72   |
| 10   | 子宮頸部          | 38              | 0                | 0              | 2               | 0              | 1               | 0              | 0                | 2                     | 0              | 25  | 68   |
| 11   | 白血病および造血器疾患   | 0               | 0                | 24             | 0               | 0              | 0               | 0              | 0                | 0                     | 0              | 42  | 66   |
| 12   | 悪性リンパ腫        | 0               | 2                | 27             | 2               | 0              | 2               | 0              | 2                | 0                     | 0              | 27  | 62   |
| 13   | 膵臓            | 6               | 0                | 21             | 0               | 0              | 4               | 0              | 1                | 0                     | 0              | 22  | 54   |
| 14   | 肝臓            | 4               | 0                | 4              | 0               | 0              | 0               | 0              | 0                | 0                     | 26             | 14  | 48   |
| 15   | 頭頸部(口腔など)     | 20              | 0                | 1              | 0               | 0              | 8               | 1              | 1                | 0                     | 0              | 16  | 47   |
| 16   | 甲状腺           | 19              | 0                | 0              | 0               | 0              | 0               | 1              | 0                | 0                     | 0              | 26  | 46   |
| 17   | 腎             | 19              | 0                | 1              | 0               | 0              | 3               | 0              | 0                | 0                     | 0              | 12  | 35   |
| 18   | 食道            | 2               | 5                | 3              | 4               | 0              | 2               | 0              | 5                | 0                     | 1              | 13  | 35   |
| 19   | 肝外胆管・ファーター乳頭部 | 6               | 0                | 4              | 0               | 0              | 7               | 0              | 0                | 0                     | 0              | 11  | 28   |
| 20   | 子宮体部          | 9               | 0                | 0              | 0               | 0              | 5               | 0              | 0                | 0                     | 0              | 11  | 25   |
| 21   | 卵巣・卵管         | 2               | 0                | 0              | 0               | 0              | 9               | 0              | 0                | 0                     | 0              | 12  | 23   |
| 22   | 喉頭            | 0               | 0                | 0              | 6               | 0              | 0               | 0              | 3                | 0                     | 0              | 10  | 19   |
| 23   | 下垂体など頭蓋内器官    | 1               | 5                | 0              | 0               | 0              | 0               | 0              | 0                | 1                     | 0              | 11  | 18   |
| 24   | 原発不明          | 0               | 0                | 0              | 1               | 0              | 0               | 0              | 0                | 0                     | 0              | 13  | 14   |
| 25   | 腎盂・尿管         | 6               | 0                | 1              | 0               | 0              | 5               | 0              | 0                | 0                     | 0              | 1   | 13   |
| 26   | 胆のう           | 2               | 0                | 6              | 0               | 0              | 0               | 0              | 0                | 0                     | 0              | 5   | 13   |
| 27   | 咽頭            | 0               | 0                | 1              | 0               | 0              | 0               | 0              | 1                | 0                     | 0              | 9   | 11   |
| 28   | 鼻腔・副鼻腔など      | 1               | 0                | 1              | 0               | 0              | 0               | 0              | 0                | 0                     | 0              | 5   | 7    |
| 29   | 小腸            | 2               | 0                | 0              | 0               | 0              | 0               | 0              | 0                | 0                     | 0              | 4   | 6    |
| 30   | 後腹膜および腹膜      | 2               | 0                | 0              | 0               | 0              | 1               | 0              | 0                | 0                     | 0              | 3   | 6    |
|      | その他           | 12              | 0                | 0              | 0               | 0              | 0               | 1              | 0                | 0                     | 0              | 16  | 29   |
| 合計   |               | 518             | 158              | 218            | 26              | 24             | 191             | 32             | 31               | 34                    | 60             | 599 | 1891 |

※ 手術的治療の内訳は外科的治療または体腔鏡的治療、薬物治療の内訳は化学療法・内分泌療法または免疫療法のいずれかを行っています。

※ 手術には姑息的手術および試験開腹術の手術件数を含みます。

## 6、年齢別・部位別・ステージ別登録件数(主要5部位)

| 部位 | 年齢   | 0～9歳 | ～19歳 | ～29歳 | ～39歳 | ～49歳 | ～59歳 | ～69歳 | ～79歳 | ～89歳 | 90歳～ | 合計  |
|----|------|------|------|------|------|------|------|------|------|------|------|-----|
|    | ステージ |      |      |      |      |      |      |      |      |      |      |     |
| 胃  | ○期   | 0    | 0    | 0    | 0    | 0    | 0    | 0    | 0    | 0    | 0    | 0   |
|    | I期   | 0    | 0    | 1    | 1    | 2    | 9    | 29   | 54   | 18   | 3    | 117 |
|    | II期  | 0    | 0    | 0    | 0    | 0    | 0    | 1    | 9    | 4    | 0    | 14  |
|    | III期 | 0    | 0    | 0    | 0    | 0    | 3    | 5    | 13   | 5    | 1    | 27  |
|    | IV期  | 0    | 0    | 0    | 0    | 2    | 1    | 7    | 10   | 2    | 0    | 22  |
|    | 不明   | 0    | 0    | 0    | 0    | 0    | 1    | 5    | 2    | 0    | 0    | 8   |
|    | 合計   | 0    | 0    | 1    | 1    | 4    | 14   | 47   | 88   | 29   | 4    | 188 |
| 大腸 | ○期   | 0    | 0    | 0    | 1    | 2    | 3    | 17   | 16   | 9    | 0    | 48  |
|    | I期   | 0    | 0    | 0    | 0    | 1    | 8    | 13   | 20   | 10   | 2    | 54  |
|    | II期  | 0    | 0    | 0    | 1    | 2    | 2    | 4    | 17   | 12   | 0    | 38  |
|    | III期 | 0    | 0    | 0    | 0    | 4    | 5    | 9    | 12   | 17   | 4    | 51  |
|    | IV期  | 0    | 0    | 0    | 0    | 1    | 4    | 10   | 12   | 10   | 2    | 39  |
|    | 不明   | 0    | 0    | 0    | 0    | 0    | 1    | 0    | 4    | 0    | 0    | 5   |
|    | 合計   | 0    | 0    | 0    | 2    | 10   | 23   | 53   | 81   | 58   | 8    | 235 |
| 肝  | ○期   | 0    | 0    | 0    | 0    | 0    | 0    | 0    | 0    | 0    | 0    | 0   |
|    | I期   | 0    | 0    | 0    | 0    | 0    | 2    | 5    | 7    | 1    | 0    | 15  |
|    | II期  | 0    | 0    | 0    | 0    | 0    | 0    | 1    | 2    | 6    | 1    | 10  |
|    | III期 | 0    | 0    | 0    | 0    | 0    | 0    | 3    | 6    | 3    | 0    | 12  |
|    | IV期  | 0    | 0    | 0    | 0    | 0    | 1    | 3    | 3    | 3    | 0    | 10  |
|    | 不明   | 0    | 0    | 0    | 0    | 0    | 0    | 0    | 1    | 0    | 0    | 1   |
|    | 合計   | 0    | 0    | 0    | 0    | 0    | 3    | 12   | 19   | 13   | 1    | 48  |
| 肺  | ○期   | 0    | 0    | 0    | 0    | 0    | 0    | 0    | 0    | 0    | 0    | 0   |
|    | I期   | 0    | 0    | 0    | 0    | 3    | 5    | 19   | 35   | 8    | 1    | 71  |
|    | II期  | 0    | 0    | 0    | 0    | 1    | 0    | 5    | 6    | 4    | 0    | 16  |
|    | III期 | 0    | 0    | 0    | 0    | 0    | 1    | 14   | 9    | 6    | 0    | 30  |
|    | IV期  | 0    | 0    | 0    | 0    | 1    | 4    | 20   | 39   | 25   | 1    | 90  |
|    | 不明   | 0    | 0    | 0    | 0    | 1    | 0    | 1    | 2    | 2    | 0    | 6   |
|    | 合計   | 0    | 0    | 0    | 0    | 6    | 10   | 59   | 91   | 45   | 2    | 213 |
| 乳房 | ○期   | 0    | 0    | 0    | 5    | 16   | 9    | 9    | 7    | 1    | 0    | 47  |
|    | I期   | 0    | 0    | 0    | 1    | 20   | 16   | 27   | 16   | 8    | 0    | 88  |
|    | II期  | 0    | 0    | 0    | 3    | 16   | 15   | 11   | 10   | 6    | 0    | 61  |
|    | III期 | 0    | 0    | 0    | 0    | 3    | 1    | 3    | 1    | 0    | 0    | 8   |
|    | IV期  | 0    | 0    | 0    | 0    | 1    | 0    | 1    | 1    | 0    | 0    | 3   |
|    | 不明   | 0    | 0    | 0    | 1    | 6    | 1    | 5    | 0    | 1    | 3    | 17  |
|    | 合計   | 0    | 0    | 0    | 10   | 62   | 42   | 56   | 35   | 16   | 3    | 224 |



## 7、部位別・術別・ステージ別治療件数(主要5部位・術前)

| 局在名称 |             | 診断時ステージ |     |      |       |      |      | 合計  |
|------|-------------|---------|-----|------|-------|------|------|-----|
|      |             | 〇期      | I 期 | II 期 | III 期 | IV 期 | 不明   |     |
| 胃    | 外科的治療       | 0       | 36  | 25   | 12    | 0    | 0    | 73  |
|      | 内視鏡的治療      | 0       | 56  | 0    | 0     | 0    | 6    | 62  |
|      | 外科+内視鏡的治療   | 0       | 9   | 0    | 0     | 0    | 0    | 9   |
|      | 手術なし        | 0       | 9   | 1    | 3     | 15   | 0    | 28  |
|      | 他施設治療       | 0       | 3   | 1    | 2     | 5    | 5    | 16  |
|      | 合計          | 0       | 113 | 27   | 17    | 20   | 11   | 188 |
|      | 当院治療における手術率 | 0%      | 92% | 96%  | 80%   | 0%   | 100% | 84% |
| 大腸   | 外科的治療       | 0       | 28  | 53   | 22    | 21   | 2    | 126 |
|      | 内視鏡的治療      | 39      | 7   | 0    | 0     | 0    | 12   | 58  |
|      | 外科+内視鏡的治療   | 5       | 5   | 0    | 0     | 0    | 4    | 14  |
|      | 手術なし        | 0       | 5   | 1    | 1     | 12   | 0    | 19  |
|      | 他施設治療       | 1       | 1   | 3    | 2     | 7    | 4    | 18  |
|      | 合計          | 45      | 46  | 57   | 25    | 40   | 22   | 235 |
|      | 当院治療における手術率 | 100%    | 89% | 98%  | 96%   | 64%  | 100% | 91% |
| 肝    | 外科的治療       | 0       | 8   | 0    | 1     | 0    | 0    | 9   |
|      | 内視鏡的治療      | 0       | 0   | 0    | 0     | 0    | 0    | 0   |
|      | 外科+内視鏡的治療   | 0       | 0   | 0    | 0     | 0    | 0    | 0   |
|      | 手術なし        | 0       | 7   | 9    | 11    | 8    | 0    | 35  |
|      | 他施設治療       | 0       | 1   | 0    | 0     | 2    | 1    | 4   |
|      | 合計          | 0       | 16  | 9    | 12    | 10   | 1    | 48  |
|      | 当院治療における手術率 | 0%      | 53% | 0%   | 8%    | 0%   | 0%   | 20% |
| 肺    | 外科的治療       | 0       | 42  | 6    | 1     | 0    | 1    | 50  |
|      | 内視鏡的治療      | 0       | 0   | 0    | 0     | 0    | 0    | 0   |
|      | 外科+内視鏡的治療   | 0       | 0   | 0    | 0     | 0    | 0    | 0   |
|      | 手術なし        | 0       | 12  | 7    | 25    | 79   | 0    | 123 |
|      | 他施設治療       | 0       | 21  | 2    | 3     | 12   | 2    | 40  |
|      | 合計          | 0       | 75  | 15   | 29    | 91   | 3    | 213 |
|      | 当院治療における手術率 | 0%      | 78% | 46%  | 4%    | 0%   | 100% | 29% |
| 乳房   | 外科的治療       | 53      | 95  | 41   | 4     | 0    | 1    | 194 |
|      | 内視鏡的治療      | 0       | 0   | 0    | 0     | 0    | 0    | 0   |
|      | 外科+内視鏡的治療   | 0       | 0   | 0    | 0     | 0    | 0    | 0   |
|      | 手術なし        | 0       | 1   | 2    | 0     | 2    | 1    | 6   |
|      | 他施設治療       | 2       | 5   | 7    | 2     | 1    | 7    | 24  |
|      | 合計          | 55      | 101 | 50   | 6     | 3    | 9    | 224 |
|      | 当院治療における手術率 | 100%    | 99% | 95%  | 100%  | 0%   | 50%  | 97% |

※ 姑息的手術および試験開腹術は「外科的治療」に含まず、「手術なし」として集計しています。

## 7、部位別・術別・ステージ別治療件数(主要5部位・術後)

| 局在名称 |             | 術後病理学的ステージ |     |      |       |      |     | 合計  |
|------|-------------|------------|-----|------|-------|------|-----|-----|
|      |             | 〇期         | I 期 | II 期 | III 期 | IV 期 | 不明  |     |
| 胃    | 外科的治療       | 0          | 34  | 13   | 23    | 3    | 0   | 73  |
|      | 内視鏡的治療      | 0          | 62  | 0    | 0     | 0    | 0   | 62  |
|      | 外科+内視鏡的治療   | 0          | 9   | 0    | 0     | 0    | 0   | 9   |
|      | 手術なし        | 0          | 9   | 1    | 2     | 16   | 0   | 28  |
|      | 他施設治療       | 0          | 3   | 0    | 2     | 3    | 8   | 16  |
|      | 合計          | 0          | 117 | 14   | 27    | 22   | 8   | 188 |
|      | 当院治療における手術率 | 0%         | 92% | 93%  | 92%   | 16%  | 0%  | 84% |
| 大腸   | 外科的治療       | 3          | 21  | 34   | 48    | 20   | 0   | 126 |
|      | 内視鏡的治療      | 45         | 13  | 0    | 0     | 0    | 0   | 58  |
|      | 外科+内視鏡的治療   | 0          | 14  | 0    | 0     | 0    | 0   | 14  |
|      | 手術なし        | 0          | 5   | 1    | 1     | 12   | 0   | 19  |
|      | 他施設治療       | 0          | 1   | 3    | 2     | 7    | 5   | 18  |
|      | 合計          | 48         | 54  | 38   | 51    | 39   | 5   | 235 |
|      | 当院治療における手術率 | 100%       | 91% | 97%  | 98%   | 63%  | 0%  | 91% |
| 肝    | 外科的治療       | 0          | 7   | 1    | 1     | 0    | 0   | 9   |
|      | 内視鏡的治療      | 0          | 0   | 0    | 0     | 0    | 0   | 0   |
|      | 外科+内視鏡的治療   | 0          | 0   | 0    | 0     | 0    | 0   | 0   |
|      | 手術なし        | 0          | 7   | 9    | 11    | 8    | 0   | 35  |
|      | 他施設治療       | 0          | 1   | 0    | 0     | 2    | 1   | 4   |
|      | 合計          | 0          | 15  | 10   | 12    | 10   | 1   | 48  |
|      | 当院治療における手術率 | 0%         | 50% | 10%  | 8%    | 0%   | 0%  | 20% |
| 肺    | 外科的治療       | 0          | 39  | 8    | 3     | 0    | 0   | 50  |
|      | 内視鏡的治療      | 0          | 0   | 0    | 0     | 0    | 0   | 0   |
|      | 外科+内視鏡的治療   | 0          | 0   | 0    | 0     | 0    | 0   | 0   |
|      | 手術なし        | 0          | 12  | 7    | 25    | 79   | 0   | 123 |
|      | 他施設治療       | 0          | 20  | 1    | 2     | 11   | 6   | 40  |
|      | 合計          | 0          | 71  | 16   | 30    | 90   | 6   | 213 |
|      | 当院治療における手術率 | 0%         | 76% | 53%  | 11%   | 0%   | 0%  | 29% |
| 乳房   | 外科的治療       | 46         | 84  | 55   | 8     | 0    | 1   | 194 |
|      | 内視鏡的治療      | 0          | 0   | 0    | 0     | 0    | 0   | 0   |
|      | 外科+内視鏡的治療   | 0          | 0   | 0    | 0     | 0    | 0   | 0   |
|      | 手術なし        | 0          | 1   | 2    | 0     | 2    | 1   | 6   |
|      | 他施設治療       | 1          | 3   | 4    | 0     | 1    | 15  | 24  |
|      | 合計          | 47         | 88  | 61   | 8     | 3    | 17  | 224 |
|      | 当院治療における手術率 | 100%       | 99% | 96%  | 100%  | 0%   | 50% | 97% |

※ 姑息的手術および試験開腹術は「外科的治療」に含まず、「手術なし」として集計しています。